AMTLICHE MITTEILUNG
Zugestellt durch post.at

Jg. 17, Nr. 2, Juni 2008

GEMEINDEZEITUNG STRASS

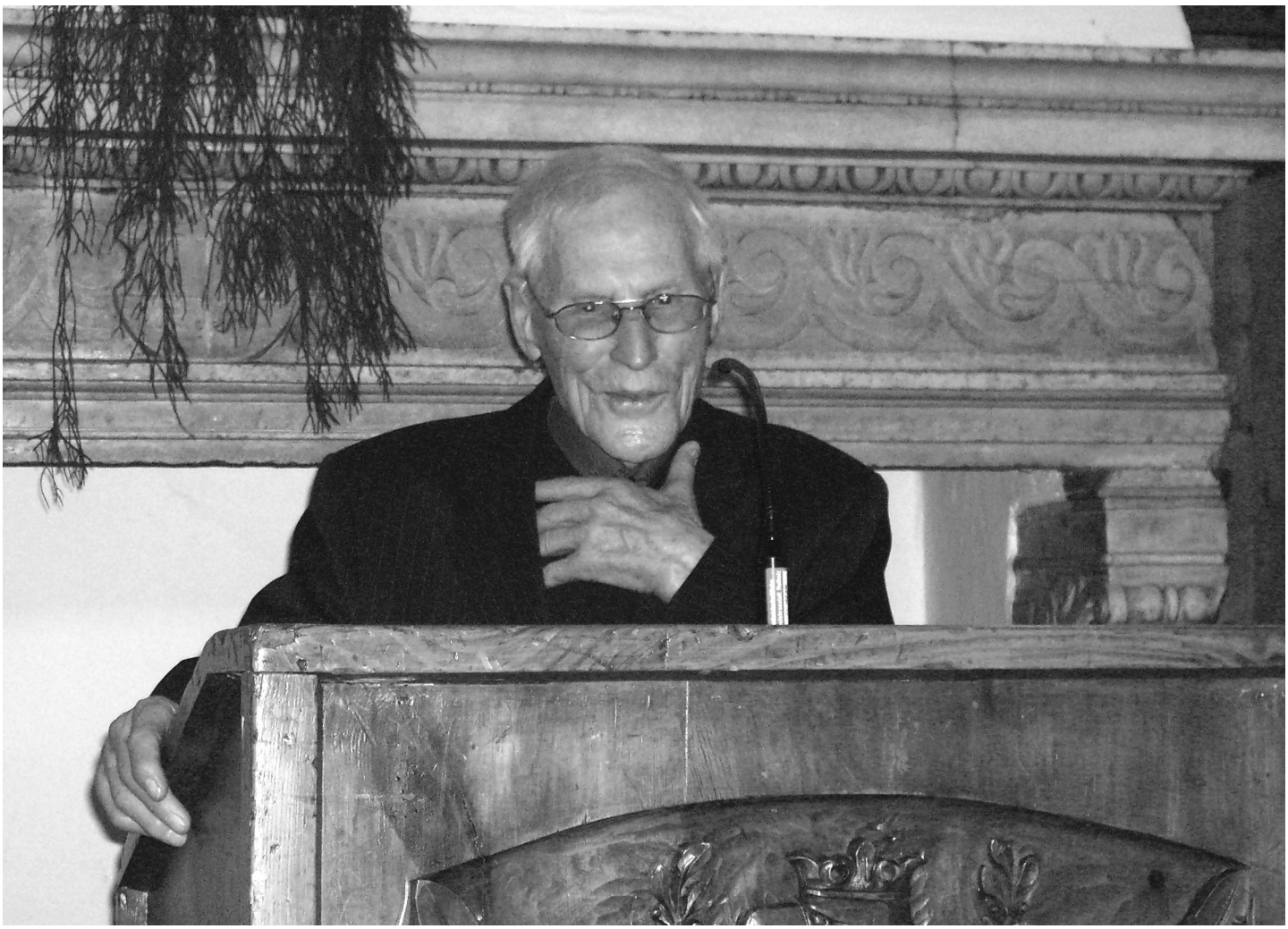

Ehrenbürger Kaplan Msgr. Ludwig Penz konnte im April seinen 95. Geburtstag und Ehrenbürger Hans Eberharter im Mai seinen 80. Geburtstag feiern.

UNSERE EHRENBÜRGER
FEIERN GEBURTSTAG

INHALT

Vorwort .....Seite 2
Ereignisse, Glückwünsche .....Seite 3
Kreuzweg nach Maria Brettfall renoviert..Seite 4
Tag des Ehrenamtes, Dorfchronik .....Seite 5
Gemeindestube, Schultaschenaktion.....Seite 6
Polizei in Strass, Award f.Renault Luxner Seite 7
Kindergarten, Sozialverein, Bäuerinnen ..Seite 8
Volksschule, Senioren .....Seite 9
Musikkapelle, Fleckviehzucht.....Seite 10
Geburtstage der Ehrenbürger .....Seite 11
Termine, Mülltermine .....Seite 12

Liebe Gemeindebürger von Strass und Rotholz!

Das wunderschöne Wetter in der ersten Maihälfte hat die Hausbesitzer dazu animiert, ihre Gärten und Balkone mit Blumen zu bepflanzen und damit unser Dorf zu verschönern. Auch die Gemeinde hat sich an der Verschönerung beteiligt und wird noch den Kreisverkehr und die Inseln im Unterdorf bepflanzen.

Vor 15 Jahren wurde das Gemeindehaus errichtet und von der Tiroler Kommunal Leasing finanziert. Anfang Juni übernimmt nun die Gemeinde das Gemeindehaus in ihren Besitz. Die Unterzeichnung des Kaufvertrages ist bereits erfolgt und für diesen Monat ist die finanzielle Abwicklung geplant. Der Kaufpreis beträgt ca. 1 Mio. EURO. Das Gemeindebudget wird aber nicht allzu sehr belastet, da dieser Betrag in Form der jährlichen Leasingraten bereits angespart ist. Lediglich die Kosten für Vertragserstellung, Grundbuchseintragung und die Grunderwerbssteuer müssen von der Gemeinde als Käufer getragen werden. Mit der Übernahme beginnt nun die Sanierung. Die Wände erhalten einen neuen Anstrich, das Holz muss dringend behandelt werden und auch beim Dach sind Ausbesserungsarbeiten notwendig. Dazu wurde der Malerbetrieb Ostermann aus Radfeld beauftragt. Bis Ende Oktober sollte die Fassadensanierung abgeschlossen sein und ich bin zuversichtlich, dass die Gemeindebürger mit dem Ergebnis zufrieden sind.
Die beabsichtigte Wegsanierung (Asphaltierung) diverser Gemeindewege wie Watscher Weg, Straße Hof, Weg entlang Stanglhausfeld bis zum Haus Spielvogel sowie Ausbesserungsarbeiten im gesamten Gemeindegebiet werden noch in diesem Monat gemacht werden. Die Gesamtkosten hiefür belaufen sich auf ca. Euro 70.000,-. Die Kosten für die Wegsanierung – Straße Hof – wird zur Gänze von der TIGAS übernommen. Ein Teil des Watscherweges liegt auf dem Gemeindegebiet von Schlitters, die Kosten dafür werden von der Gemeinde Schlitters getragen.

Unsere Schuldirektorin Dipl.-Päd. Irmgard Senn feierte im März ihren 50. Geburtstag. Ich darf auf diesem Wege nochmals gratulieren und ihr für ihren Einsatz zum Wohle unserer Kinder ganz herzlich danken.

Herzliche Gratulation an drei Jubilare, die das 70. Lebensjahr vollendet haben: Josef Kröll, Ferdl Luxner und Adolf Pfandler. Alle drei erfreuen sich bester Gesundheit und man sieht ihnen das Alter nicht an. Ein Danke gebührt ihnen für ihre Mitarbeit in unseren Vereinen und ihren Einsatz zum Wohle unserer Dorfgemeinschaft.

Ganz herzlich gratuliere ich Frieda Huber zum 80. Geburtstag. Ich wünsche ihr weiterhin alles Gute, Gottes Segen und ganz besonders Gesundheit.
Ehrenbürger Kaplan Msgr. Ludwig Penz vollendete am 25. April sein 95. Lebensjahr. Ich darf nochmals von Herzen gratulieren und ihm ein großes Vergelt`s Gott für sein unermüdliches, seelsorgliches Wirken aussprechen.
Ehrenbürger Johann Eberharter feierte am 26. Mai seinen 80. Geburtstag. Der "Scheffauer Hansal", wie wir ihn nennen, hat unsere Gemeinde und unser Zusammenleben außerordentlich positiv beeinflusst. Ich darf ihm zu seinem Ehrentag alles Gute wünschen, ihm nochmals danken für seine jahrzehntelange Tätigkeit als Schützenhauptmann und langjähriger Feuerwehrkommandant sowie für seine vielfältigen Aufgaben, die er in unserer Gemeinde wahrgenommen hat. Für den Lebensabend wünsche ich beiden Jubilaren Gottes Segen, ganz besonders Gesundheit und noch viele nette Jahre.

Mit großer Freude gratuliere ich Jacqueline Foidl aus Rotholz, die die Meisterprüfung der Glasbeleger und Flachglasschleifer erfolgreich abgelegt hat. Herzlichen Glückwunsch an Peter Luxner und sein Team vom Autohaus Luxner zum Gewinn des "GLOBAL QUALITY AWARD".
Am 8. Juni finden die Landtagswahlen statt. Ich bitte alle, vom demokratischen Wahlrecht Gebrauch zu machen. Ein besonderes Anliegen sind mir unsere jungen MitbürgerInnen, die zum ersten Mal die Möglichkeit haben, über die Zukunft unseres Landes mitzuentscheiden. In diesem Sinn darf ich euch ersuchen, am 8. Juni 2008 zur Wahl zu gehen oder die Möglichkeit der Briefwahl zu nützen. Die Wahlkarten dazu können noch bis zum Freitag, 6. Juni 2008, 12:00 Uhr bei mir oder im Gemeindeamt beantragt werden.

Ich wünsche der Bevölkerung von Strass und Rotholz sowie allen unseren Gästen erholsame Sommermonate und eine schöne Urlaubszeit.

Euer Bürgermeister

Klaus Knapp

EREIGNISSE
MÄRZ - MAI 2008

GEBOREN WURDEN

20. März **Tobias Unterberger**, Oberdorf 93/3
Eltern: Karin u. Christoph Unterberger

1. Mai **Saphira Weisleitner**, Rotholz 132
Eltern: Petra Weisleitner u. Thomas Margreiter

3. Mai **Laura Ascher**, Unterdorf 19
Eltern: Barbara Ascher u. Hubert Unterladstätter

8. Mai **Nicolai Gutsche**, Astholz 89
Eltern: Yvonne und Gernot Gutsche

TRAUUNGEN UND EHESCHLIESSUNGEN

3. Mai **Christiane Haas und Markus Unterladstätter**, in der Notburgakirche Eben

IN DER PFARRE STRASS GETAUFT WURDEN

24. Feb. **Eva-Maria Kaltenhauser**, get. i. Maria Brettfall
Eltern: Johann u. Gerda Kaltenhauser, St. Margarethen

1. März **Claudia Judith Schöpf**, get. in der Kirche Rotholz
Eltern: Barbara und Philipp Schöpf, Rotholz

5. April **Lukas Josef Leitner**, getauft in Maria Brettfall
Eltern: Maria Leitner und Klaus Pümpel, Brixlegg

10. Mai **Lea Marina Niederkircher**, getauft in Rotholz
Eltern: Lisa Hummel u. Manuel Niederkircher, Schwaz

GLÜCKWÜNSCHE ZUR GEBURT

Bürgermeister Klaus Knapp überbrachte die Glückwünsche der Gemeinde (Blumenstrauß und Einkaufsgutscheine im Wert von Euro 75,--) und Heidi Unterladstätter gratulierte namens der Pfarre Strass (inkl. Taufinformationen) folgenden neuen Strasser Erdenbürgern:

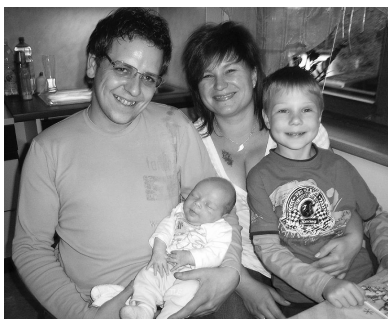

Karin u. Christoph Unterberger mit Tobias und Oliver.

Yvonne und Gernot Gutsche mit Nicolai und Fabienne.

Barbara Ascher und Hubert Unterladstätter mit Laura.

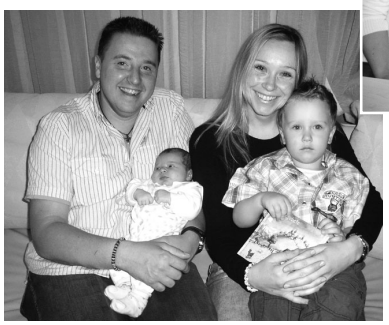

Thomas Margreiter und Petra Weisleitner mit Saphira und Julian.

GLÜCK**WÜNSCHE**
GEBURTSTAGE MÄRZ BIS MAI 2008

ALLE GUTEN WÜNSCHE ..
an Ehrenbürger Kaplan Msgr. Ludwig Penz,
der am 25. April seinen 95. Geburtstag feiern konnte.

unseren 80ern
Herrn **Otto Mauracher,** Rotholz
Frau **Frieda Huber,** Oberdorf
Ehrenbürger **Johann Eberharter,** Astholz

unseren 70ern
Herrn **Josef Kröll,** Siedlung
Herrn **Ferdinand Luxner**, Siedlung
Herrn **Adolf Pfandler,** Unterdorf

ERSTKOMMUNION

Am Weißen Sonntag, den 30. März empfingen 8 Buben und 1 Mädchen in der Pfarrkirche Strass die erste Hl. Kommunion. h.v.l.: Serafina Scheitnagl, David Mayr, Fabian Schiestl, Manuel Wagner; v.v.l.: Oliver Werner, David Thaler, Elias Scheiterer, Philipp Thaler, Noah Caron.

FIRMUNG

Am 17. Mai spendete Dr. Klaus Egger in der Pfarrkirche Strass 10 Buben und Mädchen das Sakrament der Firmung.
1.Reihe v.l.: Scheiterer Magnus, Egger Anna, Fischler Felicitas, Knapp Anna, Mayr Theresa, Schöser Sandro. 2.Reihe v.l.: Spielvogel Tobias, Mauracher Stefan, Mayer Christof, Graber Bernhard, Fankhauser Marco, Unterladstätter Julian; hi. v.l. Hans Egger, Firmspender Dr. Klaus Egger, Pfarrer Peter Mayr, Maria Fischler.

IMPRESSUM:
Medieninhaber und Herausgeber: Gemeinde Strass i. Zillertal, Tel. 05244/62106, Fax -28, e-mail: gemeinde@strass.tirol.gv.at. Redaktion: Herbert Weisleitner, Franz Scheiterer, Jakob Unterladstätter, DI Günther Eberharter, Waltraud Zoller. Endredaktion, Gestaltung, Satz: AMA-Design, Mag. Cornelia Prantl-Scheitnagl, 6261 Strass 174, Tel. 05244/65340, Fax 65340-3, **office@ama.co.at,** Mo - Fr 8-12 Uhr. Druck: Zillerdruck, Zell; gedruckt auf Recyclingpapier. Namentlich gekennzeichnete Beiträge müssen nicht mit der Meinung der Redaktion übereinstimmen. Die Gemeindezeitung Strass erscheint vierteljährlich. Auflage 400 Stück.

DIE SCHÜTZENKOMPANIE STRASS RENOVIERTE DEN

KREUZWEG NACH MARIA BRETTFALL

Immer wenn man sich aufmacht, unseren wunderschönen Wallfahrtsort Maria Brettfall zu besuchen, wird man von 14 Kreuzwegstationen begleitet . Über die Jahre hinweg durchlebten sie verschiedene Ereignisse.

Wann die ersten Kreuzwegstationen aufgestellt wurden ist nicht ganz genau geklärt, fast mit Sicherheit aber am Beginn des 18. Jahrhunderts, also gleich nach der Gründung der Wallfahrtkirche (1671 erstes erbautes Kirchlein, 1711 erste zelebrierte Messe auf der Brettfall, 1729 Altareinweihung).
Auf der Innenseite des Vorderdeckels bzw. der Innenseite des Rückdeckels des ältesten Matrikelbuches (Trauungsbuch) der Pfarre Strass gibt es zur Pfarrchronik einige Aufzeichnungen zu den Kreuzwegstationen auf die Brettfall. So heißt es im Zitat: "... Anno 1758 sind die 8 Stationes auf der Holzrüss nacher Bredtfall übersetzt worden...". Zudem wurden im Jahre 1760 für die Erhaltung der Stationen auf dem Weg nach Brettfall 200 Gulden gespendet (Zitat: "... anno 1760 ... accepit pro conservatione stationum in via Brettfallensi 200fl....")

Viel später am 5. August des Jahres 1914 schreibt der damalige Einsiedler Josef Kreidl (als "Richtigstellung!"- wahrscheinlich hat er die Turmkugel der Brettfallkirche nochmals geöffnet und seine Sicht der Brettfallbelange beschrieben) folgendes zum Kreuzzweg auf die Brettfall - im Zitat:
"... der Kreuzweg von Endfelder auf dem Bergwege war bis zum Jahre 1907 bereits verfallen, Peter Messner gebürtig von Oberrasen, Pustertal, 8 Jahre Einsiedler auf der Brettfall lies von Franz Pernlochner. Maler in Thaur neun Bilder mahlen auf Kupferblech. Die Bildstöcke die nun nach dem andern umfielen hat Alois Schranz damaliger Gehilfe des Einsiedler wieder aufgerichtet, meisten Dachl und angestrichen, auch ließ Peter Messner manches wieder aufrichten, sowie die Weihnachtskrippe..." (siehe Originalschrift 1914)

Übrigens: Der im Jahre 1914 erwähnte Maler der Kreuzwegstationen Franz Pernlochner aus Thaur ist auch der Maler der Hauptfresken der Pfarrkirche in Hippach.

Im 20. Jahrhundert sind die Kreuzwegstationen natürlich bestens bekannt und wurden immer wieder

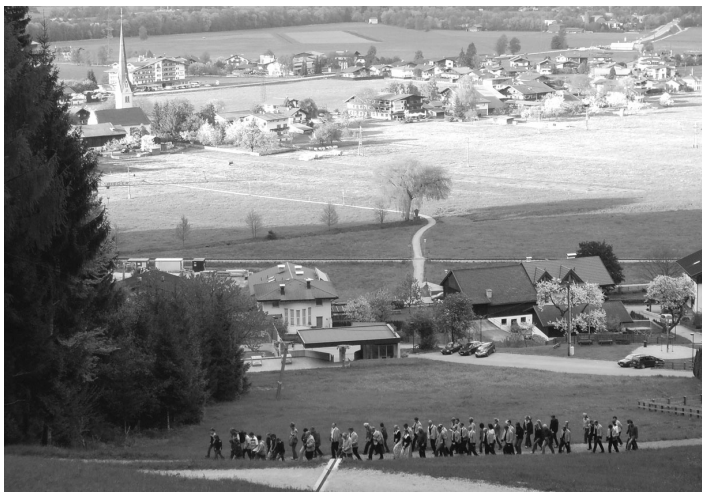

ausgebessert und übermalen, leider oft durch Laienmaler. Die Holzkreuze am Giebel der Bildstöcke wurden speziell in den letzten 20 Jahren leider oft abgerissen. Messner Franz Ringler hat sie immer wieder erneuert.

Eines aber blieb in den letzten Jahrzehnten immer gleich, wenn es um die Belange von Maria Brettfall geht ist die Schützenkompanie von Strass schnell zur Stelle (Lourdesgrotte, Renovierung, Kreuzweg).

Nach der aufwendigen Renovierung der Wallfahrtskirche 2006/2007 wurde nun im Frühjahr 2008 der gesamte Kreuzweg (1. - 14. Station) erneuert. Die Bildstöcke wurden gänzlich neu gemacht (auch mit neuem Fundament), zudem wurden sie alle talseitig des Weges gestellt und die 6. Station wurde um ca. 15 m nach oben versetzt. Die noch besser erhaltenen Kreuzwegstationsbilder wurden renoviert (diese sind am nun dunklen Ausdruck erkennbar), einige Bilder waren aber aufgrund alter "Übermalschäden" nicht mehr zu gebrauchen und so wurden neue gemalt (nun heller Ausdruck).

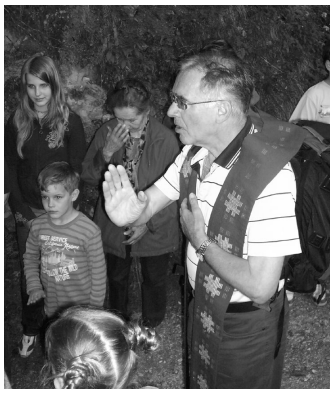

Pfarrer Peter Mayr segnete am xxx die renovierten Kreuzwegstationen.

Die künstlerischen Arbeiten wurden in Absprache mit Kirchenprobst Gebhard Falch von der Firma ARTE, Bruneck-Südtirol durchgeführt, die sich bereits bei der Kapellenrenovierung bestens bewährt hat.

Wiederum aber war der Zusammenhalt in der Schützenkompanie Strass der Hauptgarant für eine zügige Durchführung der Renovierungsarbeiten.

Für die diversen Arbeiten bei dieser Renovierung möchte sich die Schützenkompanie mit Obmann Jakob Fischler, der immer Motor und Initiator der Arbeiten ist, bei folgenden Personen besonders bedanken:

Arbeiten Kupferdachln: Hans Brugger
Arbeiten an den kleinen Kupferkreuzen: Sigfried Schmid und Karl Linger
Kupferspende: Fleckviehzuchtverein Strass
Holzsäulen/Holz: Tischlerei-Möbel Sprenger und Holzbau Michael Eberharter
Hauptarbeit an den Holzbildstöcken: Sepp Eberharter
Dokumentation/Film: Richard Hechenblaikner

Der Schützenkompanie Strass und allen an den Arbeiten Beteiligten ein herzliches Vergelt`s Gott und mögen die neuen Kreuzwegstationen allen Pilgern auf die Brettfall Rastplatz zum Gebet und Hoffnung bieten.

Helmut Ringler

TAG DES EHRENAMTES

Am 26. März wurden in Fügen beim Tag des Ehrenamtes besonders engagierte ehrenamtlich Tätige als Zeichen der Anerkennung des Landes Tirol für ihr Wirken mit der Tiroler Vereinsehrennadel in Gold ausgezeichnet. LH DDr. Herwig van Staa und BH Dr. Karl Mark überreichten die Auszeichnung unter vielen anderen ehrenamtlich tätigen Vereinsvertretern aus dem Bezirk Schwaz an Gerhard Mallaun (dzt. Schützenhauptmann u. Schriftführer, viele Jahre Obmann Pfarrgemeinderat u. Kassier Sozialverein) und an Jakob Fischler (Obmann der Schützen) für ihren unentgeltlichen Einsatz und ihre Bemühungen um das Strasser Vereinswesen.

AKTUELLES AUS DER DORF-Chronik

In den letzten Monaten beschäftigten wir uns als Dorfchronisten mit der Erhebung von Flurnamen in der Gemeinde Strass. Wir sind dabei ein Teil des großen Flurnamenerhebungsprojektes des Tiroler Chronikwesens, das von der Universität Innsbruck (Sprachwissenschaft) begleitet wird. Dabei werden noch existente Flurnamen in ganz Tirol kartografisch und fonetisch erhoben und in ein großes Orthofoto (1,2m x 1m für unsere Dorf) der jeweiligen Gemeinde eingetragen. Für die Transkription der mundartlichen Flurnamen gab es ein eigenes Seminar für alle Chronisten des Bezirkes Schwaz im Gemeindesaal Strass. Als Abschluss entsteht eine Flurnamenkarte für ganz Tirol (beginnend mit dem Bezirk Schwaz) und wir erhalten als fertiges „Produkt„ eine Flurnamenkarte für die Gemeinde Strass. *H.R.*

AUS DER **GEMEINDESTUBE**

GEMEINDERATSSITZUNGEN

Ein Auszug willkürlich ausgewählter Tagesordnungspunkte verschiedener öffentlicher Gemeinderatssitzungen.

Dienstag, 25. März

Rechnungsabschluss 2007 gemäß § 108 der Tiroler Gemeindeordnung

Der Rechnungsabschluss 2007 lag in der Zeit vom 12.03. bis 25.03.2008 im Gemeindeamt Strass im Zillertal zur öffentlichen Einsichtnahme auf. Einwendungen wurden während dieses Zeitraumes nicht erhoben.

Nach kurzer Beratung wird in Abwesenheit des Bürgermeisters der Jahresabschluss 2007 gemäß § 108 Tiroler Gemeindeordnung 2001 vom Gemeinderat einstimmig wie folgt beschlossen:

	Einnahmen	Ausgaben	Re-Ergebnis
Ordentlicher Haushalt	€ 1.903.979,80	€ 1.858.717,36	€ 45.262,44
AO Haushalt	€ 205.836,21	€ 205.836,21	€ 0,00
Jahresergebnis:			€ 45.262,44

Der Gemeinderat erteilt dem Bürgermeister als Rechnungsleger einstimmig die Entlastung und der Bgm übernimmt wieder den Vorsitz.

Dienstag, 29. April

Beratung und Beschlussfassung über die Neubepflanzung der „Spieglgasse“

Es ist beabsichtigt die sehr viel Schmutz verursachenden Birkenbäume in der „Spieglgasse“ zu entfernen und durch Ginko biloba und Acer plantanoides (Spitzahorn) zu ersetzen.

Zur gegenständlichen Sitzung liegen Angebote über 6 Stück Ginko biloba und 2 Stück Acer plantanoides von den Firmen Kerschdorfer, Hussl und des Landesforstgartens vor.

Nach ausführlicher Diskussion wird einstimmig beschlossen, die Birkenbäume durch Ginko biloba und Acer plantanoides (Spitzahorn) zu ersetzen und den Auftrag in der Höhe von € 2.292,00 an die Firma Kerschdorfer zu erteilen.

Beschlussfassung über die Vergabe der Sanierung der Bepflanzung Kreisverkehr sowie über die Vergabe der Jahrespflege Kreisverkehr und Inseln im Unterdorf

Zur gegenständlichen Sitzung liegt ein Angebot der Firma Ing. B. u. J. Hussl GmbH & COKG, 6230 Brixlegg über die Sanierung der Bepflanzung Kreisverkehr in der Höhe von 2.940,00 (excl. MWSt.) und ein Angebot bezüglich Jahrespflege Kreisverkehr in der Höhe von 580,00 (excl. MWSt.) sowie Jahrespflege der Inseln im Unterdorf in der Höhe von € 550,00 (excl. MWSt.) vor.

Der Gemeinderat beschließt einstimmig den Auftrag lt. Angebot in der Höhe von €4.070,00 (excl. MWSt.) an die Firma Ing. B. u. J. Hussl GmbH & COKG zu vergeben.

Beschlussfassung über den Ankauf des Mehrzweckgebäudes Gemeindezentrum von der Tiroler Kommunalleasing

Der Leasingvertrag mit der Tiroler Kommunalleasing über das Leasingobjekt Mehrzweckgebäude Gemeindezentrum läuft per 30.04.2008 aus. Zur gegenständlichen Sitzung liegt ein Kaufangebot der Tiroler Kommunalleasing in der Höhe von € 1.007.536,17 vor. Es ist beabsichtigt, das genannte Objekt in das Eigentum der Gemeinde zu übernehmen. Der Käufer – die Gemeinde Strass – verpflichtet sich laut Vertrag vom 24.10.1990 einen entsprechen-den verbücherungsfähigen Vertrag zu unterzeichnen. Sämtliche Kosten und Gebühren im Zusammenhang mit der Errichtung und Durchführung des Kaufvertrages gehen ausschließlich zu Lasten des Käufers. Ebenso ist die Grunderwerbssteuer (3,5 % des Kaufpreises) sowie die Grundbucheintragungsgebühr (1 % des Kaufpreises) vom Käufer zu bestreiten. Zur Sitzung liegt ein Vertragsentwurf – AZ: 598/2, Re/Syl – für den Kaufvertrag für den Kaufvertrag mit der Tiroler Kommunalleasing, der von Notar Mag. Josef Reitter aus Zell erstellt wurde, vor.

Der Gemeinderat beschließt einstimmig, das Kaufangebot der Tiroler Kommunalleasing in der Höhe von € 1.007.536,17 für das Objekt Mehrzweckgebäude Gemeindezentrum anzunehmen, sowie alle damit verbundenen Kosten zu tragen.

AMTSZEITEN IM GEMEINDEAMT:

MO bis FR: 08.00 bis 12.30 Uhr; DI 14.00 bis 18.00 Uhr

Veranstaltungen in der Gemeinde Strass unter www.strass.tirol.gv.at

Veranstaltungsmeldungen bitte an: gemeinde@strass.tirol.gv.at

AMTSTAGE DER NOTARE

Die Notare in Tirol haben sich angeboten, unentgeltlich Amtstage in den Gemeinden abzuhalten. Bei diesen Amtstagen werden die Notare kostenlos Auskünfte zu folgenden Themen geben:

Übergabe, Schenkung, Kauf, Grunderwerbssteuer, Schenkungssteuer, Dienstbarkeiten, Grundbuch, Testament Verlassenschaftsverfahren, Erbschaftssteuer, Betriebsübergaben, Vorsorgevollmacht, Patientenverfügung

In unserer Gemeinde wird diese Sprechstunden Herr Notar Dr. Leonhard Hechenblaickner aus Schwaz abhalten:

Termine im Jahr 2008, jeweils Dienstag von 17 bis 18 Uhr: 10. Juni, 30. Sept., 9. Dez. 2008

Die Sprechstunden finden im Gemeindesaal im Gemeindeamt Strass statt. Die Bevölkerung wird eingeladen, von diesem Angebot Gebrauch zu machen. Die Rechtsauskünfte zu diesen notariellen Themen sind kostenlos und verstehen sich als Bürgerservice der Notare. Keine Anmeldung erforderlich!

SCHULTASCHEN GESUCHT!

Der Countdown läuft: Noch ein paar Wochen bis zu den großen Sommerferien. Endlich Schulschluss. Deine Schultasche landet dann in der hintersten Ecke deines Kinderzimmers? Bevor sie im Herbst zum Schulstart gegen ein neues, trendigeres Modell ausgetauscht wird?

Die Kinder im Kosovo freuen sich über deine alte Schultasche. Verschenke Sie doch! Und das geht ganz einfach: In deine gebrauchte Schultasche packst du saubere, nicht kaputte Schulsachen wie etwa Bleistifte, Kugelschreiber, Farbstifte, Radiergummi, Spitzer, Lineal, Wasserfarben und Pinsel, Zirkel sowie karierte und linierte Hefte in A4 und A5 (aber bitte keine Schulbücher). Mit Mal- und Bastelheften könnt ihr die Kinder zusätzlich überraschen.

Diese Schultasche bringst du bis zum **30. Juni 2008 zum Gemeindeamt**. Wir sorgen mit dieser Umweltaktion dafür, dass ein bedürftiges Kind im Kosovo dein Geschenk erhält und sich über deine Schulsachen freut. Danke fürs Mitmachen und Mithelfen!

Diese soziale Umweltaktion wird vom Umweltverein Tirol, der Abfallwirtschaft Tirol Mitte, dem Österreichischen Roten Kreuz, dem Österreichischen Jugend-Rot-Kreuz, der Sozialabteilung des Landes Tirols und den Gemeinden organisiert.

ZUSTÄNDIGKEIT STANDESAMT JENBACH

Kostenlose Ausstellung von Geburtsurkunde und Staatsbürgerschaftsnachweis für Kinder unter 2 Jahren. Geburtsurkunde und Staatsbürgerschaftsnachweis für Kinder, die zum Zeitpunkt der Antragstellung das zweite Lebensjahr noch nicht vollendet haben, sind gebührenfrei.

POLIZEISTANDORT STRASS BLEIBT ERHALTEN

Vor mehr als 60 Jahren, genau am 1. Juni 1946 wurde der Gendarmerieposten Strass im Zillertal beim "Luxner" (Oberdorf Nr. 7) untergebracht. Postenkommandant Friedrich Buschmann und drei Beamte besetzten die Dienststelle. Bis zur Übersiedlung in das neue Bundesgebäude am 1. August 1961 verdoppelte sich die Zahl der dem Posten Strass zugeteilten Gendarmen. Mit 1. Juli 2005 wurde aus dem Gendarmerieposten Strass die Polizeiinspektion Strass. Heute versehen 17 Beamte ihren Dienst in Strass.

Im Jahr 2008 wird nun die Dienststelle abermals ihren Standort wechseln und wieder zum Luxnerhaus zurückkehren. Die Firma Hermann Braunegger aus Kaltenbach, die in der Zwischenzeit dieses Haus erworben hat, wird nun in Hinkunft der Polizeiinspektion eine neue Heimat geben. Am Samstag, den 24. Mai 2008 fand dazu die offizielle Unterzeichnung des Mietvertrages zwischen Hermann Braunegger und Minister Günther Platter im Gemeindeamt Strass statt. Baubeginn wird in Kürze sein. Laut Plan wird die alte Haushälfte abgetragen und durch eine neue ersetzt. Damit ist nun die Diskussion um die Dienststelle endgültig beendet. Das Bundesministerium für Inneres hat sich für den Standort Strass ausgesprochen, was die Gemeindeführung sehr freut.

v.l. BGM Klaus Knapp, Hermann Braunegger, Oberleutnant Walter Meingassner, Bundesminister Günther Platter, Postenkommandant Roland Rainer, Oberst Werner Jäger

AUTOHAUS LUXNER GEWINNT GLOBAL QUALITY AWARD

Das Team von Autohaus Luxner aus Strass gewinnt für Renault Österreich die weltweit ausgeschriebene Kundenzufriedenheitsumfrage mit 99,4 %.

Entscheidend für das einzigartige Ergebnis war die Leistungs- und Serviceorientiertheit des Betriebes in Verkauf und Werkstatt. Mit dem einzigartigen, positiven Gesamtwert von 99,4 % Kundenzufriedenheit liegt das Autohaus Luxner nicht nur im Spitzenfeld der internationalen Befragung sondern auch auf Platz eins in Österreich. Ein Rekordergebnis, das Renault-Vorstandsvorsitzender Carlos Ghosn mit der Einladung Peter Luxners nach Paris würdigte, wo er auch das Technocentre von Renault sa. besuchen konnte. Für die Arbeit seines Teams wurde Peter Luxner in feierlichem Rahmen bei einem Galadiner in der Pariser Oper der „Global Quality Award“ für das hohe Qualitätsniveau in seinem Autohaus überreicht.

WIRTSCHAFTS News

GRATULATION DER GLASERMEISTERIN

Jacqueline Foidl erhielt am 16. Mai 2008 im Kurhaus in Hall i. T. im feierlichen Rahmen den Meisterbrief für Glaser, Glasbeleger und Flachglasschleifer überreicht. Auch Bürgermeister Knapp war von der Sparte Gewerbe und Handwerk dazu recht herzlich eingeladen.

FoidlGlas
GLAS AUS BUCH

Wirtschaft sind wir alle.

Diese Wirtschaftsseite steht allen Wirtschaftstreibenden in Strass für Firmenvorstellungen, Mitteilungen über Aktivitäten usw. kostenlos zur Verfügung. Beiträge bitte in der Redaktion od. bei Jakob Unterladstätter abgeben.

GEMEINDEZEITUNG STRASS
Ausgabe 3: **SEPT. 2008**
REDAKTIONSSCHLUSS:
Mi. 20. Aug. ‘08
AUSLIEFERUNG:
Freitag, 5. Sept. 2008
Bitte den Termin für den jew. **Redaktionsschluss** vormerken! Nur bei rechtzeitiger Abgabe von Artikeln und Fotos kann die Gemeindezeitung auch pünktlich erscheinen.
REDAKTIONSADRESSE: Oberdorf 174, 1. Eingang, AMA, Tel. 65340, Fax 65340-3, **office@ama.co.at** Abonnement für Versand außerhalb von Strass: Euro 4,-- pro Jahr, für 4 Ausgaben, (Ausland Euro 8,-- pro Jahr)

KINDERGARTEN

Zur Freude von Tante Waltraud überraschten sie die Kinder zu ihrem Geburtstag mit einem festlich gedeckten Tisch. Dann wurde gemeinsam gefeiert, getanzt und gespielt. Ein herzliches Dankeschön von Tante Waltraud an ihre „Kleinen“ und besonders an ihre Helferin Michaela, die das Fest so liebevoll mit den Kindern gestaltete.

Der Muttertag ist ein besonders wichtiger Termin im Kindergartenjahr. Darum haben sich die Kinder auch extra bemüht, besonders schön zu schneiden, zu kleben und zu gestalten. Viel Freude machte das Weben eines kleinen Tischteppichs. Unter dem Motto „Jeder Tag soll ein bisschen Muttertag sein“ bereiteten sich die Kindergartler gut auf diesen Festtag vor. Ein Lied und ein Muttertagsgedicht erfreuten bestimmt jede Mama sehr.

GRAS**AUSLÄUTER**

SOZIAL**VEREIN**

Der Sozialverein Strass im Zillertal sagt Danke!
Alljährlich veranstalten die „Fischereikartenbesitzer Rotholz/Strass“ eine Tombola, bei der der finanzielle Ertrag caritativen Zwecken zugeführt wird. Wie schon im letzten Jahr haben sie sich entschlossen an den Sozialverein Strass zu spenden und es waren stolze 1.700 Euro, die Obfrau Anna Fill und die Vizeobfrau Irma Zimpernik entgegenehmen durften. Wir sagen für diese großzügige Spende ein herzliches Vergelt`s Gott.
Persönlich wollen wir uns bei folgenden Personen (die bei der Übergabe dabei waren und auch am Foto zu erkennen sind) bedanken:
Gernot Larcher (Organisation), Jakob Unterladstätter und Sepp Prantl ("engagierter" Losverkauf)

Zudem stellte sich beim Sozialverein Strass eine zweite großzügige Spende ein. Anlässlich des 40. Geburtstages von Peter Luxner spendeten seine Geburtstagsgäste 150 Euro, die er dann verdoppelte. Somit gingen 300 Euro an den Sozialverein Strass. Tolle Idee und ein herzliches Dankeschön dafür! *Obfrau Anna Fill*

STRASSER **BÄUERINNEN**

Ihr Ausflug führte die Strasser Bäuerinnen zum bekannten Gut Aiderbichl in Salzburg. Auf der Heimfahrt machten die Strasserinnen noch eine kurze Rast bei der Wallfahrtskirche Maria Plain mit Blick auf die Stadt Salzburg.
Alle freuten sich über einen gelungenen Ausflug.

VOLKSSCHULE STRASS

Unaufhaltsam geht ein ereignisreiches Schuljahr seinem Ende entgegen, während gleichzeitig schon die organisatorischen Vorbereitungen für das kommende Schuljahr laufen. Anlässlich der Überprüfung der Schulreife luden wir die künftigen Erstklässler zu einem „Schulschnuppertag ein. Die Kinder fühlten sich in der Schule sehr wohl.
Unsere Heimatnatur ist immer wieder Thema im Unterricht. Zwei Wochen lang dauerte ein großes Bienen-Projekt, durch das uns Franz Mayr als erfahrener Imker begleitete. Herzlichen Dank dafür.
Viele Kinder beteiligten sich am Raika-Cup, einem sportlichen Wettkampf mit verschiedenen Ballspielen. Organisiert wurde der sportliche Nachmittag von unserer „Sportreferentin“ Friedrun Schreder und einem Team der Raika Strass. Zwei Schüler werden unsere Schule beim Bezirksbewerb vertreten - wir drücken ihnen fest die Daumen.

Die 4. Schulstufe befasste sich intensiv mit Verkehrserziehung. Krönender Abschluss war die Ablegung der Fahrrad-Führerscheinprüfung.

Die Musik hat für uns einen ganz besonderen Stellenwert. Mit Begeisterung waren wir beim Konzert „Come an sing“, im VZ Jenbach dabei. Bei der Erstkommunionfeier gaben sich Kinder, Lehrerinnen und Eltern viel Mühe, den Gottesdienst musikalisch würdig zu gestalten. Die Musikkapelle lud uns zu einer Vorstellung ihrer Musikinstrumente ins Probelokal ein. Wir danken der BMK Strass dafür und natürlich auch für die gute Jause.
Der musikalische Höhepunkt dieses Schuljahres wird aber sicher unser „M(a)usical“ sein, das wir am 11. und 12. Juni 2008 jeweils um 19 Uhr im Festsaal aufführen werden. Die Kinder üben schon seit Wochen mit großem Fleiß und hoffen auf zahlreichen Besuch.

Die VS Strass im Internet unter: www.vs-strass.tsn.at

Dipl.-Päd. Irmgard Senn, Direktorin

SENIORENBUND

SENIORENBUND SPORTLICH AKTIV

Mehrere Mitglieder des Seniorenbundes Strass haben sich unter der Leitung des Sportreferenten Karl Linger wieder an sportlichen Wettkämpfen und zwar im Schifahren und Kegeln erfolgreich beteiligt.
Der Österreichische Seniorenbund hat in Göstling in Niederösterreich am 26. u. 27. 2. 08 die Bundesschimeisterschaften veranstaltet. Der Tiroler Seniorenbund hat dazu einen Bus zur Verfügung gestellt.Am 26.2. trainierten die Teilnehmer aus Strass bei herrlichem Wetter für den Riesentorlauf. Abends gab es einen offiziellen Empfang durch die Gemeinde Göstling. Am 27.2. wurde bei widrigen Wetterverhältnissen der Riesentorlauf gestartet. Der Nebel verdichtete sich so stark, dass man nur noch ein Tor voraus sehen konnte und einige sogar am Ziel vorbeifuhren. Aus Strass haben am Rennen teilgenommen: Matthias Brunner, Heinrich Huber, Karl Linger, Gerda und Siegfried Schmid und Christine Stricker. Alle Strasser blieben in der Wertung, ihr schnellster war Siegfried Schmid, Karl Linger erkämpfte in seiner Gruppe den zehnten Rang unter 22 Läufern. Auch die anderen erreichten in ihren Klassen gute Platzierungen. Ein großer Dank gebührt der Firma Transporte Jakob Unterladstätter für die großzügige finanzielle Unterstützung, die die Kosten für unsere Sportler stark vermindert hat.

Die Landeskegelmeisterschaft des Tiroler Seniorenbundes fand in Oberhofen bei Telfs am 28. März statt. Aus der Ortsgruppe Strass haben zwei Mannschaften teilgenommen: 1. Team mit: Eduard und Anna Fill, Wilfried und Erna Schuler, Heinz Huber. 2. Team mit Karl Linger, Siegfried Schmid, Josef und Anne-Marie Kröll, Christine Stricker
Jeder Teilnehmer musste 30 Schub ins Volle und 30 Schub Abräumen leisten. Die Strasser erreichten den 9. und 11. Platz von 13 Gruppen.In der Einzelwertung erkämpfte Anna Fill den 12. Platz unter 30 Teilnehmerinnen und Wilfried Schuler erzielte den 10. Platz unter 41 Teilnehmern.

Obmann Ludwig Schnirzer

MUSIKKAPELLE

Beim Frühjahrskonzert der Musikkapelle Strass am Pfingstsonntag, dem 11. Mai 08 wurden folgende Musikanten für ihre langjährige Zugehörigkeit zur Kapelle geehrt: Josef Unterladstätter für 65jährige Mitgliedschaft, Johann Pfandler für 40jährige Mitgliedschaft, Hannes Larch, Lukas Falch und Leonhard Wildauer für 25jährige Mitgliedschaft. Wolfgang Schnirzer erhielt für seine 10jährige Tätigkeit als Jugendreferent die grüne Vedienstmedaille des Tiroler Blasmuikverbandes. Herzliche Gratulation allen geehrten Musikanten für ihre Treue.

Albert Prantl, der aus gesundheitlichen Gründen nicht mehr Trompete spielen darf, wurde von der Musikkapelle Strass zum Ehrenmitglied ernannt. Er gehört seit 67 Jahren der Musikkapelle Strass an und ist mit seinen 82 Jahren auch der älteste Musikant.
Die Musikkapelle Strass bedankt sich für seinen unermüdlichen Einsatz (auch vier Jahre als Obmann) und freut sich darauf, ihn bei jedem Ausrücken als Ehrengast begrüßen zu dürfen.

SCHÜTZEN**KOMPANIE**

Wir wünschen unserem Ehrenhauptmann Hans Eberharter alles Gute und viel Gesundheit zu seinem 80.Geburtstag.
Wir hoffen,dass wir ihn noch recht oft bei einer Veranstaltung in unserer Mitte begrüßen dürfen.

Für die Schützenkompanie
Hauser Hermann

STRASSER RINDERZÜCHTER ERFOLGREICH

AUF GRÖSSTER TIROLER RINDERSCHAU IN ROTHOLZ DES RINDERZUCHTVERBANDES TIROLS

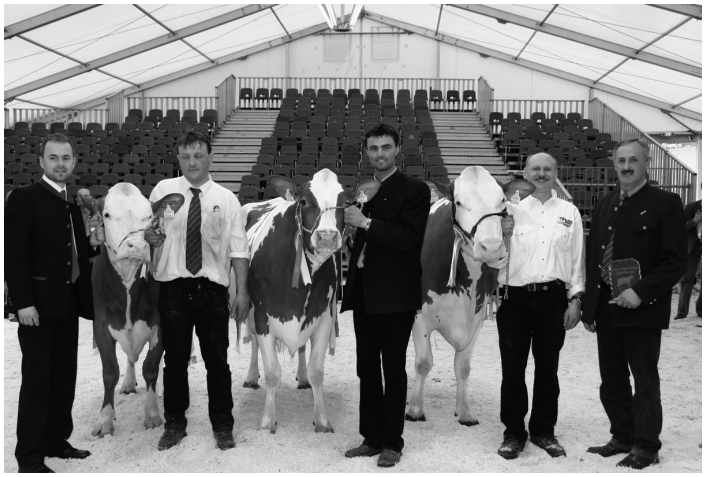

Die Gesamtsieger der Schau 2008 v.l LK-Präsident Ing. Josef Hechenberger, Lenk Georg Alpbach, Gesamtsieger FL x RF Hannes Leitner Strass, Hannes Schatz Münster, Rinderzuchtverbandsobmann Ehammer Kaspar Hopfgarten

Am 13.April 2008 wurde in Rotholz mit 230 Tieren die bereits 2. Gebiets-Schau veranstaltet. Insgesamt wurden über 500 Tiere für die Schau gemeldet. Dies zeugt vom großen Interesse der Züchter. Die Gebiets-EM war die zweite Auflage dieser Veranstaltungsserie des Rinderzuchtverbandes Tirol. Alljährlich findet in einem anderen Sprengel eine Schau statt, um den Qualitätstandard festzustellen. Wie zahlreiche Besucher anmerkten, war die Qualität der ausgestellten Tiere hervorragend. Im Vergleich zur Gebietsschau vor sieben Jahren hat sich die Qualität deutlich gesteigert. Sehr leistungsstarke Kühe gepaart mit einem Topexterieur wurden den drei Preisrichtern Hannes Neuner aus Schwendau (Fleckvieh), Franz Bramböck aus Angath (Fleckvieh*RF) und Hannes Partl aus Buch (Holstein) vorgeführt.
Sie stellten schlussendlich bei Fleckvieh HOLIDAY (Rehard) von Georg Lenk aus Alpbach, bei den Kreuzungstieren Fleckvieh*RF ALBERTA (Adam Red) von Hannes Leitner aus Strass. und bei den Holsteins RAMONA (Stadel Red) von Hannes Schatz aus Münster an die Spitze. Ein positives Resümee zur Schau gab auch OK-Chef und Gebietsobmannstv. Alfred Enthofer, Strass. Mit dieser Schau konnte der hohe Qualitätsstandard des Sprengel II eindrucksvoll bestätigt werden. Insgesamt waren 5 Zuchtbetriebe des Fleckviehzuchtvereines Strass erfolgreich am Start. H.L.

BETRIEBE AUS STRASS:
Alfred Enthofer, Wasserfischer; Rudolf Rainer, Rainerbauer; Franz Steiner, Orgeler, Schlitters ; Jakob Fischler, Watscher; Hannes Leitner, Kicheler

CHAMPIONS:
Fleckvieh Champion:
HOLIDAY (Rehard) von Georg Lenk aus Alpbach
Fleckvieh*RF Champion:
ALBERTA (Adam Red) von Hannes Leitner, Strass
Holstein Champion: RAMONA (Stadel Red) von Hannes Schatz, Münster

HERZLICHE GRATULATION AN UNSERE EHRENBÜRGER ZUM GEBURTSTAG

Ende April und Ende Mai konnten unsere Ehrenbürger Kaplan Msgr. Ludwig Penz und Ehrenbürger Johann Eberharter runde Geburtstage feiern. Kaplan Penz wurde 95, Hans Eberharter 80, die Gemeinde Strass wünscht nochmals alles Gute.

Kaplan Ludwig Penz feierte am 25. April seinen 95. Geburtstag. Ein großes von der Gemeinde und von der Landeslehranstalt ausgerichtetes Fest verstand sich da von selbst. Musikkapelle, Schützen, Feuerwehr, Vereinsabordnungen und Gemeindevertreter aus Strass und Buch, Absolventen, Schüler und viele aus der Pfarrgemeinde - alle waren sie gekommen, um dem rüstigen Kaplan zu gratulieren. Bischof Manfred Scheuer zelebrierte gemeinsam mit dem Jubilar und Priesterkollegen eine Festmesse. Anschließend wurde im Innenhof der Landeslehranstalt gratuliert und gedankt. In den Glückwunschreden bei der Jubiläumsfeier im Festsaal der LLA wurde mit großer Freude an die vielen positiven Taten des stets aktiven Kaplans erinnert. Ludwig Penz wurde 1913 in Telfes im Stubaital als jüngstes von zehn Kindern geboren. Gemeinsam mit seinem zwei Jahre älteren Bruder zog er 1926 als „Ur-Pauliner“ im Schwazer Paulinum ein. Nach der Matura folgte das Theologiestudium, drei Jahre in Brixen (Südtirol), zwei Jahre in Innsbruck. Die Priesterweihe feierte er 1939 bei den Jesuiten. Nach neun Jahren als Geistlicher in Prutz kam er im Herbst 1951 nach Rotholz, wo er als Kaplan, Rektor, Internatsleiter, Lehrer für Religion, Heimat- und Lebenskunde und Seelsorger für den Ortsteil Rotholz tätig war. 1000 Brautleute hat er bisher getraut und eine Vielzahl von Eheseminaren abgehalten. Noch heute hält er das Abendgebet im Internat, den Unterricht in der Jägerklasse und die Messe am Mittwochabend. Die Heilige Notburga war ihm stets ein besonders Anliegen, davon zeugen die Rottenburg-Kapelle, der Bibelweg, der Notburgasteg uvm. Vergelt's Gott.

Ehrenbürger Johann Eberharter feierte am 26. Mai seinen 80. Geburtstag, die Glückwünsche der Gemeinde Strass erfolgten einen Tag vorher bei und im Anschluss an die Sonntagsmesse zelebriert von Aushilfspfarrer Ortner aus Münster am Gemeindeplatz durch die Musikkapelle, die Schützenkompanie, die Abordnung der Feuerwehr, durch die Gemeinde Strass und in Anwesenheit vieler Gemeindebürger. Im Anschluss an die würde Feier, lud die Gemeinde Strass die anwesenden Gratulanten der Vereine zum gemütlichen Mittagessen in den Gasthof Post.

Der "Scheffauer Hansal", wie wir ihn nennen, war mehr als drei Jahrezehnte Hauptmann der Schützenkompanie und 12 Jahre Feuerwehrkommandant. Die Dorfgemeinschaft hatte einen sehr hohen Stellenwert in seinem Leben. Beim damaligen "Festhallenneubau" im Jahr 1970 hat er tatkräftig mitgearbeitet und Personal seines Tischlerbetriebes gratis zur Verfügung gestellt. Der Tischermeister Eberharter mit seinem Betrieb war immer eine Anlaufstelle für die Vereine, wenn sie Hilfe für ihre Feste und diversen Veranstaltungen benötigten. Von 1986 bis 1992 war er im Gemeinderat. In dieser Zeit wurde das neue Gemeindehaus geplant, wobei er als Praktiker mit Rat und Tat dem Gemeinderat zur Verfügung stand.

Hansal war auch Obmann des Pfarrkirchenrates und Mitglied des Renovierungsausschusses der Pfarrkirche Strass. Er hat für die Pfarrgemeinde öfter kostenlos Reparaturen durchgeführt und Einrichtungen geschaffen.

Johann Eberharter hat unsere Gemeinde und unser Zusammenleben außerordentlich positiv beeinflusst. Herzlichen Dank dafür.

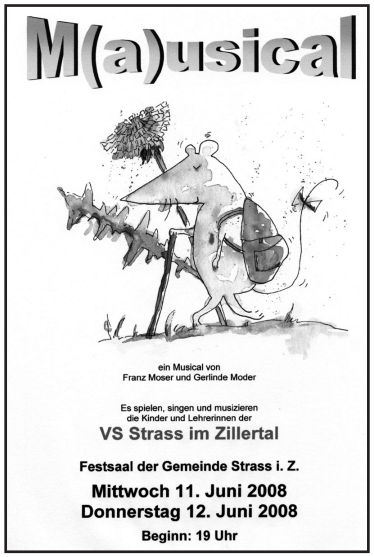

Die Kosten für das Bühnenbild beim M(a)usical übernahmen dankenswerter Weise die Gastronomiebetriebe von Strass: Gasthof Pfandler, Gasthof Post, Gasthof Café Zillertal, Gasthof Knapp.

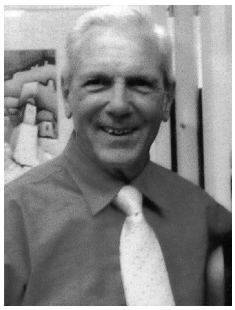

KUNST IST VIELFALT
AUSSTELLUNG von
Gottfried Scherer im Festsaal

Der allseits bekannte Maler und Musikant Gottfried Scherer zeigt zwischen 13. u. 22. Juni 08 täglich von 10 bis 19 Uhr im Festsaal Strass bei freiem Eintritt seine vielfältigen Aquarell- und Acryl-Bilder. Die Eröffnung findet am Freitag, den 13. Juni durch Bgm. Klaus Knapp statt. Bei Prosecco-Empfang und flotter Musik gibt es ab diesem Tag rund 60 ausdrucksstarke „Scherer Bilder" zu sehen. Anlässlich der nun 10-jährigen Mal- und Ausstellungstätigkeit erhält jeder Bildkäufer ein schönes, ungerahmtes „Scherer Bild" gratis dazu. Gottfried Scherer wird immer anwesend sein und freut sich auf zahlreichen Besuch.

RESTMÜLLABFUHRTERMINE 2008

Gesamtes Gemeindegebiet	Sonderentleerung Gewerbe
Juni: 10., 24.	3., 17.
Juli: 8., 22.	1., 15., 29.
Aug.: 5., 19.	12., 26.
Sept.: 2., 16., 30.	9., 23.
Okt.: 14., 28.	7., 21.
Nov.: 11., 25.	4., 18.
Dez.: Mi 10., Mi 24.*	2., 16., 30.

jeweils am Dienstag, siehe Ausnahmen.
* Die Hausmüllsammlung findet am Hl. Abend '08 von 7-12 Uhr statt.

SAMMELTERMINE „GELBER SACK"

Mittwoch, 11. Juni 2008
Mittwoch, 9. Juli 2008
Mittwoch, 6. August 2008
Mittwoch, 3. September 2008
Mittwoch, 8. Oktober 2008
Mittwoch, 5. November 2008
Mittwoch, 3. Dezember 2008

Gelben Säcke erhältlich im Recyclinghof oder bei der Gemeinde

BIOMÜLL

Bioabfälle können kostenlos im Recyclinghof zu den öffnungszeiten entleert werden. (Gilt nur für Haushalte)

ÖFFNUNGSZEITEN RECYCLINGHOF:

Mi 16.00 Uhr bis 18.30 Uhr, Sa 8.30 Uhr bis 11.30 Uhr

JUNI 2008

Samstag, 7. Juni
Ausflug der Hoangartstube
Mittwoch, 11. Juni
19.00 Uhr, **Mausical,** Festsaal
Donnerstag, 12. Juni
19.00 Uhr, **Mausical**, Festsaal
Donnerstag, 19. Juni
20.30, **Platzkonzert,** Gasthof Pfandler
Sonntag, 22. Juni
13.00 Uhr, **Pfarrwallfahrt,** Treffpunkt Gemeindeplatz

JULI 2008

Donnerstag, 3. Juli
10.00 Uhr, **Schulschlussgottesdienst**
20.30 Uhr, **Platzkonzert,** Gasthof Knapp
Freitag, 4. Juli
Seniorenausflug
Samstag, 5. Juli
19.00 Uhr, **Staudenfest** des Freizeitclubs, Sportpl. Astholz
Sonntag 6. bis Samstag 12. Juli
Ministrantenlager
Donnerstag, 17. Juli
20.30 Uhr, **Platzkonzert,** Gasthof Post
Sonntag, 20. Juli
10.00 Uhr, **Jakobikonzert,** Festsaal
Samstag 26. u. Sonntag 27. Juli
Fahrt zur Partnerstadt nach Ebern: Musikkapelle, Gemeinde- und Vereinsvertreter

AUGUST 2008

Freitag/Samstag, 1. + 2. August
Dorffest der MK Strass, Ortszentrum
Donnerstag, 7. August
20.30 Uhr, **Platzkonzert,** Gasthof Café Zillertal
Samstag, 16. August
Juzi Open Air, Open Air Gelände
Sonntag, 17. August
10.00 Uhr, **Frühschoppen d. MK Strass,** Open Air Gel.

RADTOUR NACH EBERN,

Dienstag 22. bis Freitag 25. Juli

Mangels Teilnehmer wurde sie im letzten Jahr nicht gestartet, heuer versuchen wir es erneut. Ca 400 km auf Radwegen bis Ebern, retour mit dem Bus am Sonntag, Gepäcktransport durch Begleitfahrzeug, Übernachtung in Gasthöfen/Pensionen. Interessierte melden sich bitte bei Conni Tel. 0664/4901786 oder im Gemeindeamt.

JUGENDTREFFEN **KUNDL:08**

29. - 31. AUGUST

Das Team „liebesiegt" organisiert heuer das 2. Jugendtreffen, dieses Mal in Kundl. Eingeladen sind allen Jugendlichen zwichen 14 und 29 Jahren. Nähere Infos unter www.liebesiegt.com

TERMINE GEMEINDEZEITUNG 2008

Ausgabe	Redaktionsschluss	Erscheinungstermin
3/08 Sept. '08	Mi., 20. Aug. 08	Freitag, 5. Sept. 2008
4/08 Dez. '08	Mi., 12. Nov. 08	Freitag, 28. Nov. 2008

Bitte den Termin für den jew. **Redaktionsschluss** vormerken! REDAKTIONSADRESSE: Wohnanlage Rainerhausfeld, Oberdorf 174, 1. Eingang, Parterre, AMA, Tel. 65340, Fax 65340-3, **e-mail: office@ama.co.at**
Abonnement für Nicht-Strasser bzw. bei Versand außerhalb von Strass: Euro 4,-- pro Jahr, für 4 Ausgaben, (Ausland Euro 8,-- pro Jahr)